

Informations pratiques

Horaires : de 9h00 à 12h30 et de 13h30 à 16h45.

Le déjeuner est libre

Lieu : Hémicycle de l'Hôtel de Région. 5 Rue Robert Schuman à Rouen (76000).



L'inscription est obligatoire.

Pour plus d'informations téléphonez au :

02 32 18 07 60

Les intervenants de la journée

Pierre AÏACH : Sociologue, Directeur de recherche honoraire (Inserm) à l'Ecole des Hautes Etudes en Sciences Sociales de Paris.

Bernard BASSET : Médecin de santé publique, coordinateur de l'ouvrage « Agences Régionales de santé. Les inégalités sociales de santé » (INPES).

François BOURDILLON : Société Française de Santé Publique (SFSP), chef de pôle santé publique à la Pitié Salpêtrière.

Nathalie VIARD : Directrice de la Santé Publique, ARS de Haute-Normandie.



4ème rencontre annuelle des acteurs de l'éducation et de la promotion de la santé

Les inégalités sociales de santé : de quoi parle-t-on ?

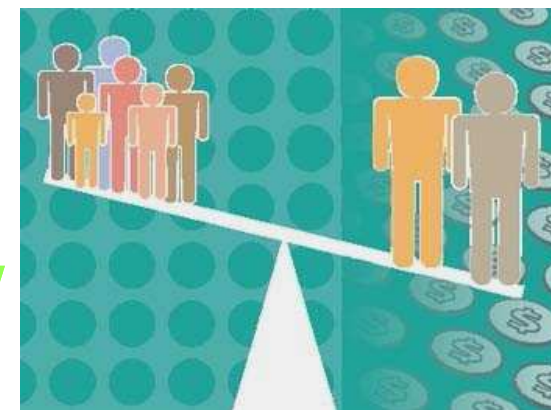

Le Vendredi 07 décembre 2012

de 9h00 à 16h45

Hémicycle de l'Hôtel de Région

5, Rue Robert Schuman

(76000 Rouen)

S'attacher à réduire les Inégalités Sociales de Santé (ISS) est une priorité partagée par les acteurs de la promotion de la santé au sens large (acteurs de terrain, institutionnels, élus).

Cependant, nombreux sont les professionnels qui font le constat de leur difficulté de disposer de cadres conceptuels suffisamment clairs et opérationnels pour orienter leurs actions...

Tenter de répondre aux préoccupations des acteurs est le défi qu'a choisi de relever le Pôle Régional de Compétence en Education et Promotion de la Santé à l'occasion de sa «4ème rencontre annuelle des acteurs de l'Education et de la Promotion de la Santé»



Programme de la matinée

9h00-9h30 : Accueil des participants

9h30-10h00 : Introduction de la journée

Alain Le Vern : Président de la Région Haute-Normandie (sous réserve)

Claude d'Harcourt : Directeur de l'ARS Haute-Normandie (sous réserve)

Patrick Daimé : Président de l'IREPS Haute-Normandie

10h00-11h15 : Les inégalités sociales de santé

Intervention 1 : Les Inégalités Sociales de Santé : constats et concepts. **François Bourdillon**

Echanges

Intervention 2 : Les déterminants sociaux de la santé : les connaître pour contribuer à la réduction des inégalités sociales de santé. **Pierre Aiach**

Echanges

11h15-12h30 : La réduction des ISS : un objectif de la politique de santé.

Intervention 1 : La loi HPST : une politique de santé centrée sur la réduction des ISS : du national au local.

Bernard Basset

Echanges

Intervention 2 : Application en Haute-Normandie : ARS, projet régional de santé et partenariats.

Nathalie Viard

Echanges

12h30-13h30 : Pause déjeuner libre

Programme de l'après-midi

13h30-14h00 : Café gourmand

14h00-15h45 : Questionner les ISS dans sa pratique (Ateliers: inscription sur place)

Atelier 1 : La santé Bucco-dentaire

Animateurs :

Karine Dewevre (CPAM Rouen-Elbeuf-Dieppe)

Virginie Illien (CPAM Rouen, sous réserve)

Nathalie Armangué (ASV de Rouen)

Jeremy Verdiere (CUCS Rouen)

Atelier 2 : Le dépistage du cancer colorectal

Animateurs :

Dr Canville (DECAD'E)

Marion Galmiche (IREPS)

Atelier 3 : L'éducation nutritionnelle

Animateurs :

Frédérique Moy (Diététicienne-nutritionniste)

Céline André-Jean (IREPS)

Atelier 4 : La vaccination

Animateurs :

Corinne Leroy (ARS)

Jean-Philippe Leroy (CHU Rouen)

15h45-16h00 : Pause et redirection vers l'hémicycle

16h00-16h45 : Synthèse des ateliers

Bernard Basset

Clôture de la journée